

Elewacja południowo-wschodnia

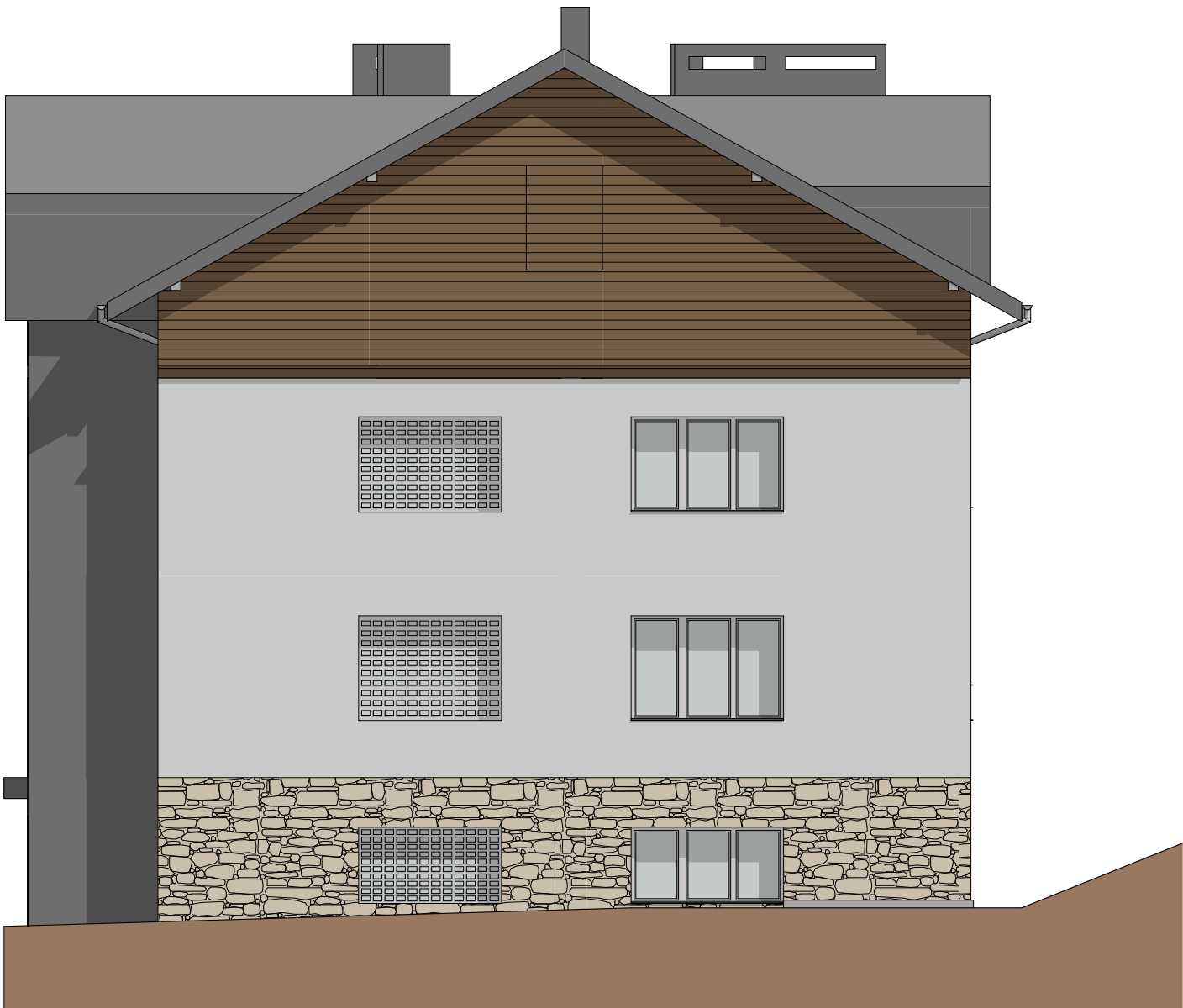

Elewacja północno-zachodnia



NAZWA OBIEKTU BUDOWLANEGO		ROZBUDOWA I PRZEBUDOWA BUDYNKU MIESZANIOWO- USŁUGOWEGO W DUKLI WRAZ Z TERMOMODERNIZACJĄ BUDYNKU W RAMACH ZADANIA PN.: "TERMOMODERNIZACJA BUDYNKÓW UŻYTECZNOŚCI PUBLICZNEJ Z TERENU GMINY DUKLA"			
TYTUŁ RYSUNKU		Elewacja boczne		PODPIS:	
IMIE I NAZWISKO PROJEKTANTA: UPR.BUDOWLANE I PRZYN. DO IZBY: SPECJALNOŚĆ UPRAWNIEŃ		mgr inż. arch.mgr sztuki ZBIGNIEW ŚWIĘCIŃSKI A-10/00, PK-0188 ARCHITEKTONICZNA- PROJEKTANT		38-400 Krosno, ul. Niepodległości 44 tel./fax: tel. 13 43 543 75 e-mail: biuro@swiecinskiarchitekci.pl www.swiecinskiarchitekci.pl NIP: 684-166-95-55 REGON: 370438936	
IMIE I NAZWISKO PROJEKTANTA: UPR.BUDOWLANE I PRZYN. DO IZBY: SPECJALNOŚĆ UPRAWNIEŃ		mgr inż. arch. RENATA ŚWIĘCIŃSKA ANB.V.7342-117/93, PK-0208 ARCHITEKTONICZNA- SPRAWDZAJĄCY		PRAWA AUTORSKIE ZASTRZEŻONE WG USTAWY O PRAWIE AUTORSKIM I PRAWACH POKREWNYCH (Dz. U. poz. 2509 z 2022 r.)	
ASYSTENT PROJEKTANTA:		mgr inż. arch. ANNA WILK		SKALA: 1:100	NUMER RYSUNKU: 11.
				DATA SPORZĄDZENIA:	LIPIEC 2025